



PL Kolorystyka
IT Colori
FR Couleurs
DE Farbpalette
EN Colors

UWAGA: Przedstawione kolory mają charakter wyłącznie poglądowy i mogą znacząco odbiegać od rzeczywistości.

ATTENZIONE: I colori presentati sono solo di riferimento e possono differire notevolmente dalla realtà.

ATTENTION: Les couleurs présentées ne sont qu'illustratives et peuvent différer sensiblement de la réalité.

ACHTUNG: Die dargestellten Farben dienen nur der Veranschaulichung und können erheblich von der Realität abweichen.

PLEASE NOTE: The presented colours are for illustrative purposes only and may significantly differ from the actual window colour.



AP 01
PL: dąb specjalny
IT: quercia speciale
FR: chêne spécial
DE: eiche spezial
EN: special oak



AP 02
PL: dąb naturalny
IT: quercia naturale
FR: chêne naturel
DE: eiche natur
EN: natural oak



AP 05
PL: mahoń
IT: mogano
FR: acajou
DE: mahagoni
EN: mahogany



AP 06
PL: ciemny dąb
IT: quercia scura
FR: chêne moyen
DE: mooreiche
EN: dark oak



AP 11
PL: degleżja
IT: douglas
FR: douglasie
DE: douglasie
EN: degleżja



AP 15
PL: oregon III
IT: oregon III
FR: oregon III
DE: oregon III
EN: oregon III

**AP 19**

PL: Turner Oak Malt
IT: Turner Oak Malt
FR: Turner Oak Malt
DE: Turner Oak Malt
EN: Turner Oak Malt

**AP 20**

PL: Sheffield Oak Alpine
IT: Sheffield Oak Alpine
FR: Sheffield Oak Alpine
DE: Sheffield Oak Alpine
EN: Sheffield Oak Alpine

**AP 21**

PL: Sheffield Oak Concrete
IT: Sheffield Oak Concrete
FR: Sheffield Oak Concrete
DE: Sheffield Oak Concrete
EN: Sheffield Oak Concrete

**AP 23**

PL: złoty dąb
IT: quercia dorata
FR: chêne doré
DE: golden eiche
EN: gold oak

**AP 27**

PL: orzech
IT: noce
FR: noix
DE: nussbaum
EN: nut

**AP 28**

PL: walnuss terra
IT: walnuss terra
FR: walnuss terra
DE: walnuss terra
EN: walnuss terra

**AP 29**

PL: walnuss amaretto
IT: walnuss amaretto
FR: walnuss amaretto
DE: walnuss amaretto
EN: walnuss amaretto

**AP 30**

PL: ciemnozielony
IT: verde scuro
FR: vert foncé
DE: dunkelgrün
EN: dark green

**AP 32**

PL: ciemnoczerwony
IT: rosso scuro
FR: rouge foncé
DE: dunkelrot
EN: dark red

**AP 33**

PL: palisander
IT: palissandro
FR: palisander
DE: palisander
EN: palisander

**AP 34**

PL: szary
IT: grigio
FR: gris
DE: grau
EN: gray

**AP 40**

PL: antracytowy
IT: antracite
FR: anthracite
DE: anthrazit
EN: anthracitic

**AP 41**

PL: stalowoniebieski
IT: blu acciaio
FR: bleu d'acier
DE: stahlblau
EN: steel blue

**AP 43**

PL: zielony
IT: verde
FR: vert
DE: moosgrün
EN: green

**AP 44**

PL: biały strukturalny
IT: bianco strutturato
FR: blanc structuré
DE: weiss strukturell
EN: structural white

**AP 47**

PL: brylantowniebieski
IT: blu brillante
FR: bleu brillant
DE: brillantblau
EN: diamond blue

**AP 50**

PL: kremowy
IT: crema
FR: crème
DE: cremeweiss
EN: creamy

**AP 52**

PL: brzoza
IT: betulla
FR: bouleau
DE: birke
EN: birch

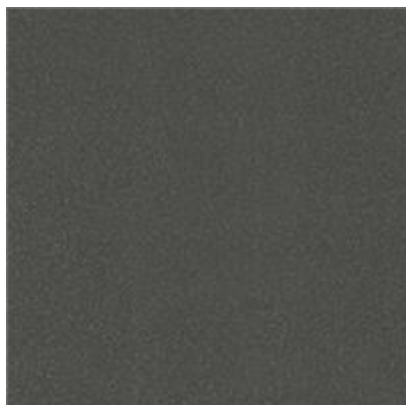
**AP 60**

PL: szary antracytowy piaskowany
IT: grigio antracite struttura della sabbia
FR: gris anthracite structure sablée
DE: anthrazitgrau sandstruktur
EN: anthracite gray sand structure

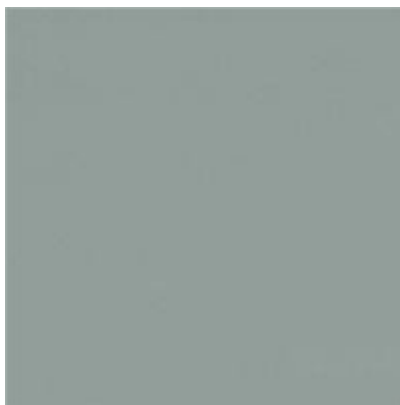
**AP 61**

PL: szary piaskowany
IT: grigio struttura della sabbia
FR: gris structure sablée
DE: grau sandstruktur
EN: gray sand structure

**AP 62**

PL: szary bazaltowy piaskowany
IT: gris basalte structure sablée
FR: bouleau
DE: basaltgrau sandstruktur
EN: gray basalt sand structure

**AP 63**

PL: aluminium szczotkowane
IT: alluminio spazzolato
FR: aluminium brossé
DE: aluminium gebürstet
EN: brushed aluminium

**AP 65**

PL: szary kwarcowy piaskowany
IT: grigio quarzo sabbiato
FR: gris quartz sablé
DE: quarzgrau sandstruktur
EN: gray quartz sanded

**AP 70**

PL: szary betonowy
IT: betongrau
FR: gris béton
DE: betongrau
EN: gray concrete

**AP 71**

PL: szary agatowy
IT: achatgrau
FR: gris agathe
DE: achatgrau
EN: gray agate

**AP 72**

PL: maron braun
IT: maron braun
FR: maron braun
DE: maron braun
EN: maron braun

**AP 75**

PL: dąb Sheffield jasny
IT: quercia Sheffield chiara
FR: chêne Sheffield clair
DE: eiche Sheffield hell
EN: Sheffield Light Oak



AP 79 alux DB 703

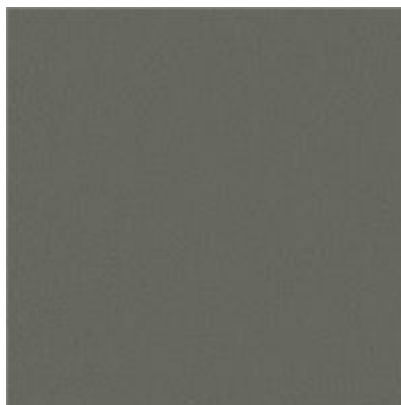

AP 88
 PL: kwarc
 IT: quarzo
 FR: quartz
 DE: quartz
 EN: quartz



AP 94
 PL: dąb Sheffield szary
 IT: quercia Sheffield grigia
 FR: chêne Sheffield gris
 DE: eiche Sheffield grau
 EN: Sheffield Gray Oak



AP 95
 PL: winchester
 IT: winchester
 FR: winchester
 DE: winchester
 EN: winchester

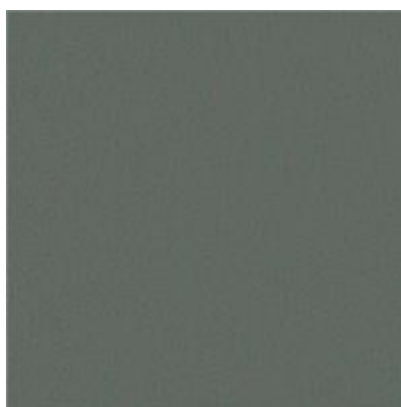

AP 102
 PL: szary bazaltowy
 IT: grigio basalto
 FR: gris basalte
 DE: basaltgrau
 EN: basalt gray

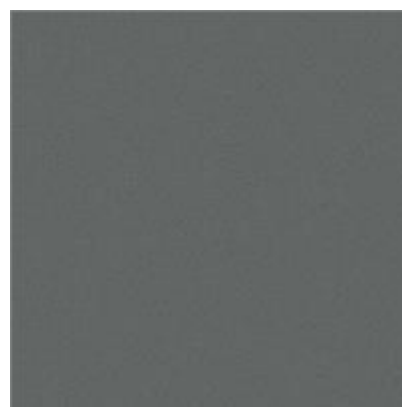

AP 103
 PL: popielaty
 IT: cenere
 FR: gris cendré
 DE: aschgrau
 EN: ash blonde



AP 104
 PL: czekoladowy brąz
 IT: marrone cioccolato
 FR: marron chocolat
 DE: schokobraun
 EN: chocolate brown

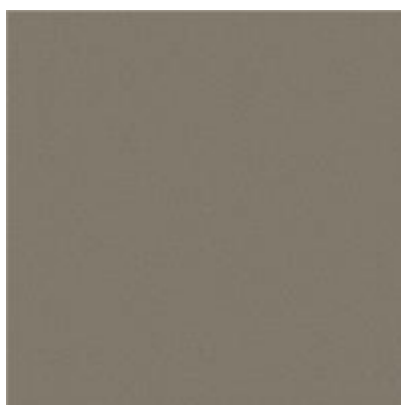

AP 105
 PL: trompet
 IT: trompet
 FR: trompet
 DE: trompet
 EN: trompet



AP 106
 PL: jet black mat
 IT: jet black mat
 FR: jet black mat
 DE: jet black mat
 EN: jet black mat

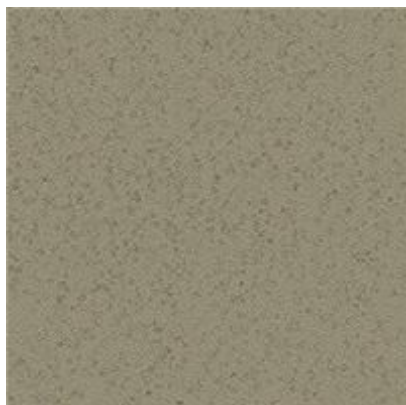

AP 107 silver alux



AP 108
 PL: ciemnobrązowy x-brush
 IT: marrone scuro x-brush
 FR: brun foncé x-brush
 DE: dunkelbraun x-brush
 EN: dark brown x-brush



AP 109
 PL: platinum
 IT: platinum
 FR: platinum
 DE: platinum
 EN: platinum



AP 110
 PL: golden
 IT: golden
 FR: golden
 DE: golden
 EN: golden



AP 111
 PL: stalowoniebieski x-brush
 IT: blu acciaio x-brush
 FR: bleu d'acier x-brush
 DE: stahlblau x-brush
 EN: steel blue x-brush

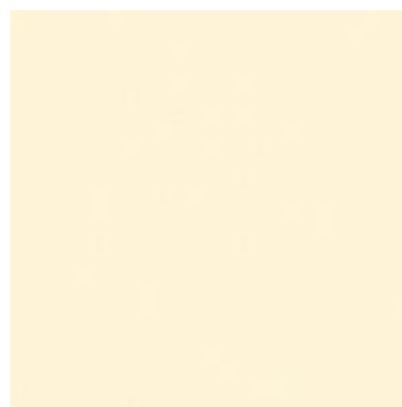

AP 112
 PL: biały piaskowany
 IT: bianco struttura sabbia
 FR: blanc sablé
 DE: weiss sandstruktur
 EN: white with sand structure



AP 113
 PL: ciemnozielony woodgrain
 IT: verde scuro woodgrain
 FR: vert woodgrain
 DE: dunkelgrün woodgrain
 EN: dark green woodgrain

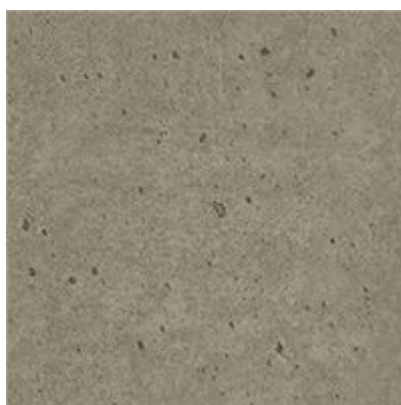

AP 115
 PL: gray concrete
 IT: gray concrete
 FR: gray concrete
 DE: gray concrete
 EN: gray concrete



AP 116
 PL: brilland weiss
 IT: brilland weiss
 FR: brilland weiss
 DE: brilland weiss
 EN: brilland weiss